

(A)MÉNAGER ET GÉRER LES ESPACES DE NATURE EN VILLE : LE DÉFI CONTEMPORAIN DES COLLECTIVITÉS.

“ Etude sur la requalification d'espaces verts à Rianteq, entre usages et enjeux de la ville de demain. ”



Tuteur universitaire : **Ronan LE DELEZIR**

Enseignant-chercheur et maître de conférence en aménagement du territoire et urbanisme à l'Université de Bretagne Sud (Lorient).



Amélie LE PORS

Master 1 Aménagement et Urbanisme des Territoires Littoraux



Rianteq

Maître de stage : **Vincent RANNOU**

Directeur Général des Services à la mairie de Rianteq.

1. Contexte et cadre du stage

- 1.1. Présentation de la structure d'accueil
- 1.2. Rappel des missions du stage
- 1.3. Focus sur la trame du mémoire

2. Méthodologie et démarches de travail : phase diagnostic → Stervins

- 2.1. Etat des lieux du site
- 2.2. Inventaire floristique
- 2.3. Mise à jour des données SIG

3. Conclusion et perspectives

- 3.1. Synthèse des livrables
- 3.2. Prise de recul et analyse critique
- 3.3. Ouverture

1. CONTEXTE

1.1. Présentation de l'organisme d'accueil et ses ambitions.

- Commune de Riantec -

Morbihan

Lorient Agglomération

14 km²

entre terre et mer

résidentielle / tourisme

loi Littoral

5 965 habitants

population vieillissante

croissance démographique

endettée / emprunt

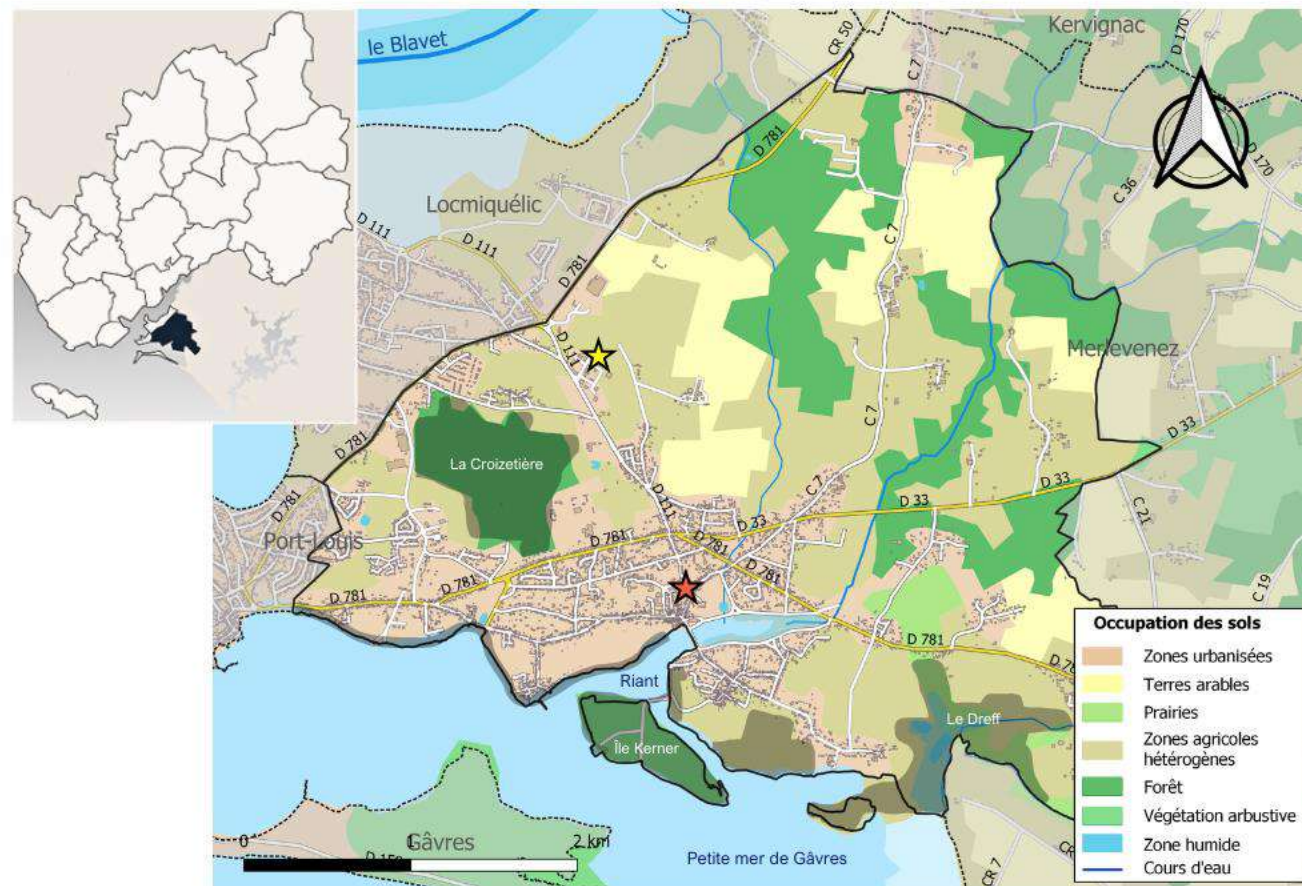

- ★ Services techniques
- ★ Mairie

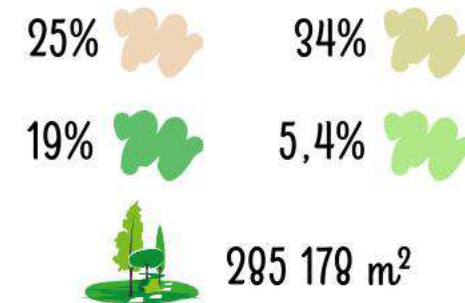

- Sites Natura 2000
 - ZSC
 - ZPS

+ ZNIEFF / ZICO / ENS



Lorient Agglomération / Wikipédia (modifié par Amélie LE PORS)

1. CONTEXTE

1.1. Présentation de l'organisme d'accueil et ses ambitions.

- Documents d'urbanisme -

PLU

- Renforcer l'identité de la commune en affirmant ses 2 visages terre et mer
- Favoriser la **résilience** et atténuer la **vulnérabilité** de la commune au **changement climatique**

PADD

- **Ville-nature** : conforter la présence d'une nature en ville
- **Valoriser** et **préserver** les espaces naturels remarquables et leur **continuité écologique**
- Garantir la préservation de la **biodiversité** et la qualité des paysages

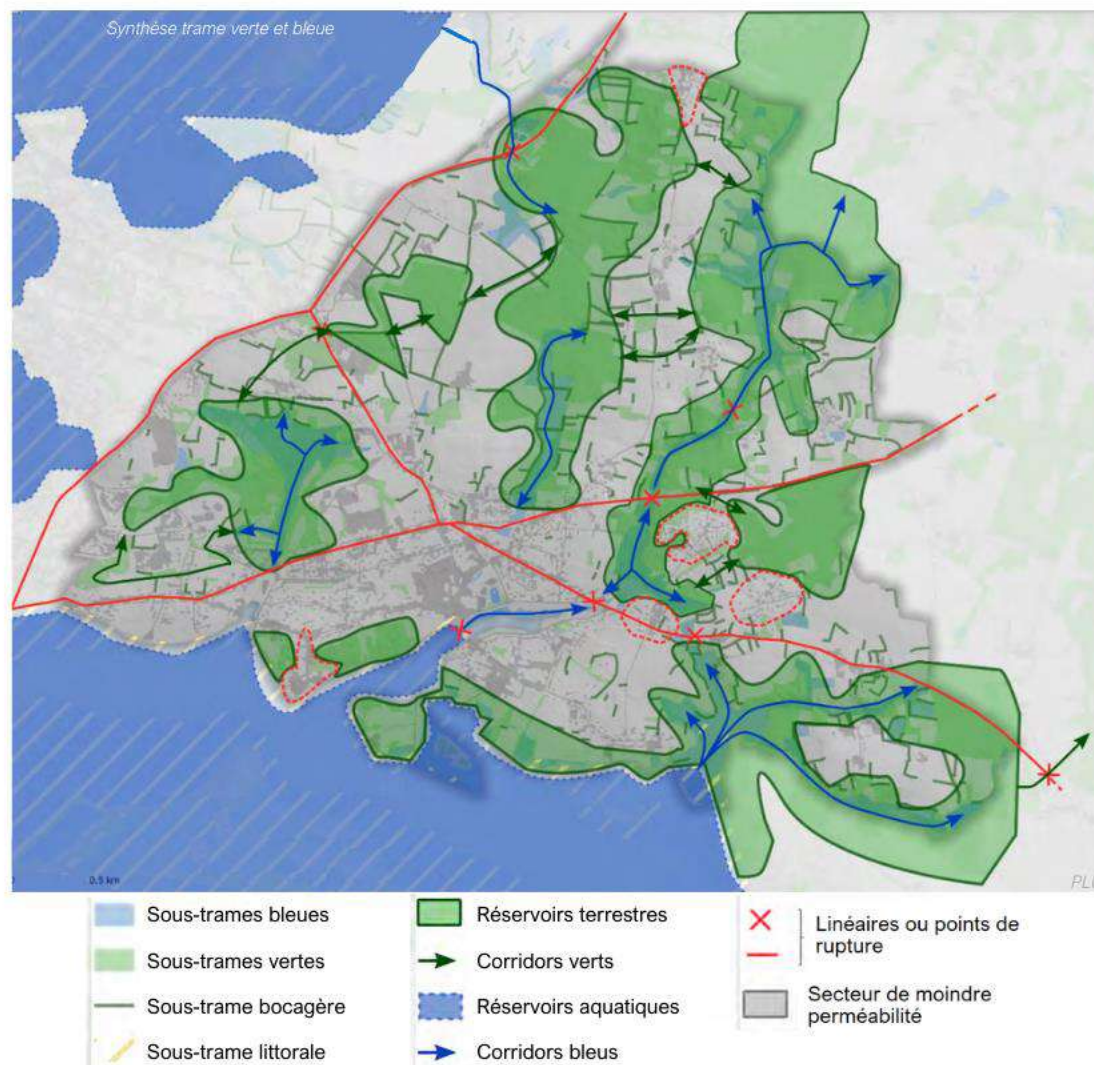

OAP

Gestion différenciée

Végétaliser / Reverdir

Espèces locales

Plantations diversifiées

Réservoirs de biodiversité

AGENDA 21

- La **valorisation du cadre de vie** exceptionnel de la commune et la **préservation de la biodiversité**
- La préservation des **ressources naturelles** (eau, air, sols) ; la prévention et l'adaptation aux **risques littoraux**
- La **sensibilisation, l'implication de la population** dans la vie de la commune

1. CONTEXTE

1.2. Rappel des missions du stage.

- Requalification des espaces verts de Riantec -

- 🎯 **Densifier** les franges urbaines, **valoriser** les espaces de nature existants.
- 🎯 Mener une **gestion raisonnée** et responsable des espaces verts, répondant aux **usages** et **enjeux** actuels, afin de rompre avec des pratiques d'antan inadaptées.

INVENTAIRE / TERRAIN

- reportage photographique
- palettes végétales
- espèces locales / invasives
- actualisation données SIG

RÉFLEXION / COMPARAISON

- végétalisation
- verdissement
- gestion

PROPOSITIONS D'ACTION

- massifs, jardinières, fleurissement
- arboretum
- jardin potager à consommer
- sentier d'interprétation
- micro-forêts urbaines
- verger conservatoire

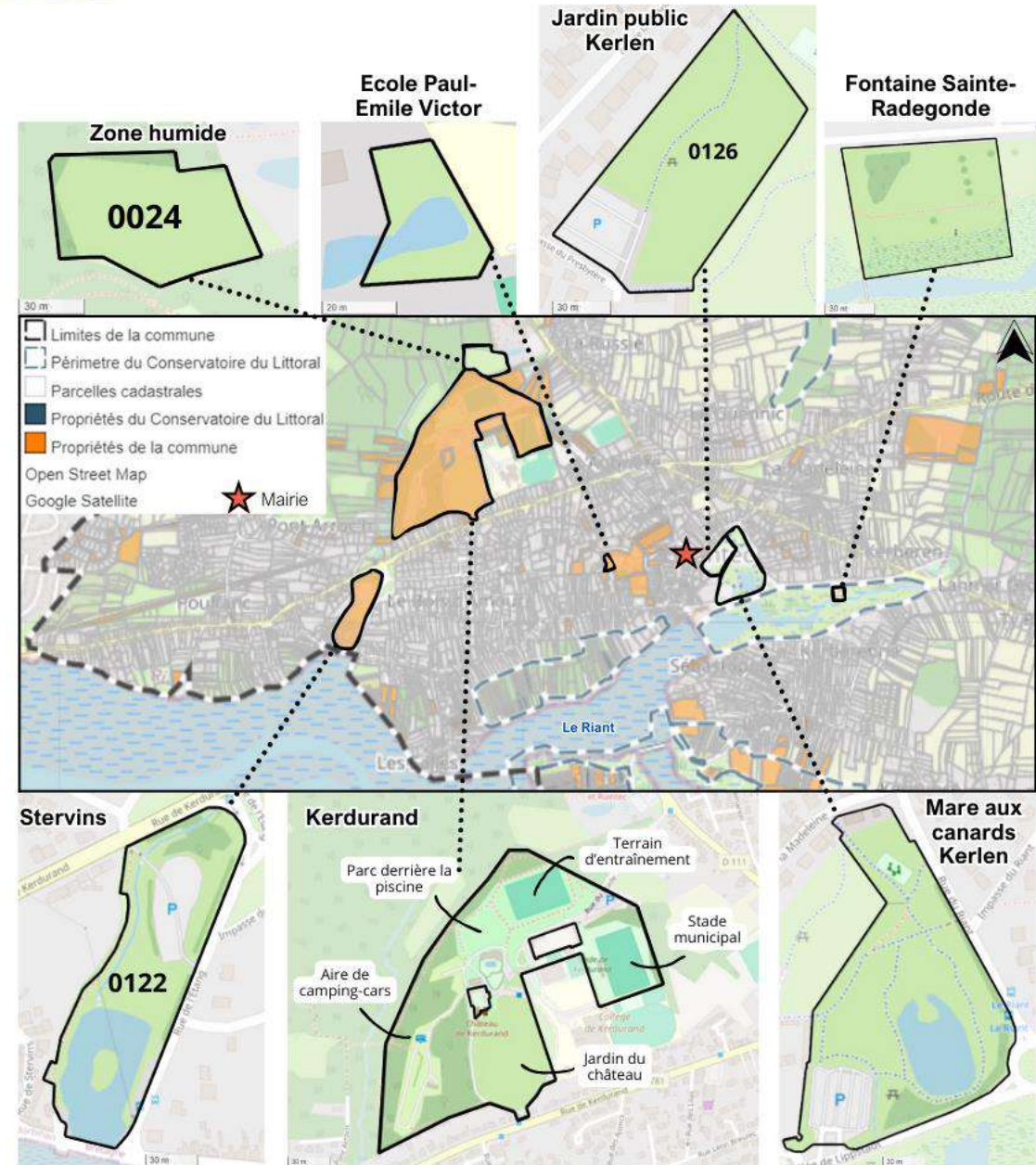

Amélie LE PORS, OpenStreetMap

1. CONTEXTE

1.3. Elaboration du mémoire : sujet, problématique et plan.

(A) MÉNAGER ET GÉRER LES ESPACES DE NATURE EN VILLE : LE DÉFI CONTEMPORAIN DES COLLECTIVITÉS.

“ Etude sur la requalification d'espaces verts à Riante, entre usages et enjeux de la ville de demain. ”

Pour quelles raisons et de quelles manières les collectivités territoriales de proximité repensent-elles leurs façons de **concevoir** et de **gérer** les espaces publics paysagers ?



ENJEUX

- environnementaux
- économiques
- sociaux / sanitaires
- urbanistiques d'occupation

AMÉNAGEMENT

- propositions d'action
- mobilier urbain

CHARTES

- +Nature
- de l'Arbre

VÉGÉTAL

- plantes invasives
- fleurissement durable
- espèces remarquables

ACTEURS

- Proxalys Environnement
- élus, usagers
- Lorient Agglomération
- service espaces verts
- conservatoire du littoral

DOCUMENTS D'URBANISME

GESTION

- raisonnée / écologique
- gestion différenciée
- fauche tardive

LABELS

- Villes et villages fleuris
- EcoJardin
- arbres remarquables
- LPO • EVE

2. METHODOLOGIE : DIAGNOSTIC

2.1. Stervins // Localisation.



Amélie LE PORS, OpenStreetMap

2. METHODOLOGIE : DIAGNOSTIC

2.1. Stervins // Etat des lieux du site.



Amélie LE PORS
24/05/2024

GÉNÉRAL

- 23 000 m²
- parcours à bosses BMX (≈ 2 300 m²)
- étang (≈ 5 380 m²)
- ancienne décharge : sol pollué
- baccharis sur l'îlot de l'étang

AMÉNAGEMENTS

- noues
- 2 bancs
- 1 table de pique-nique

USAGES

- promenade des chiens
- fête de Stervins (juin)
- parking
- balade
- BMX

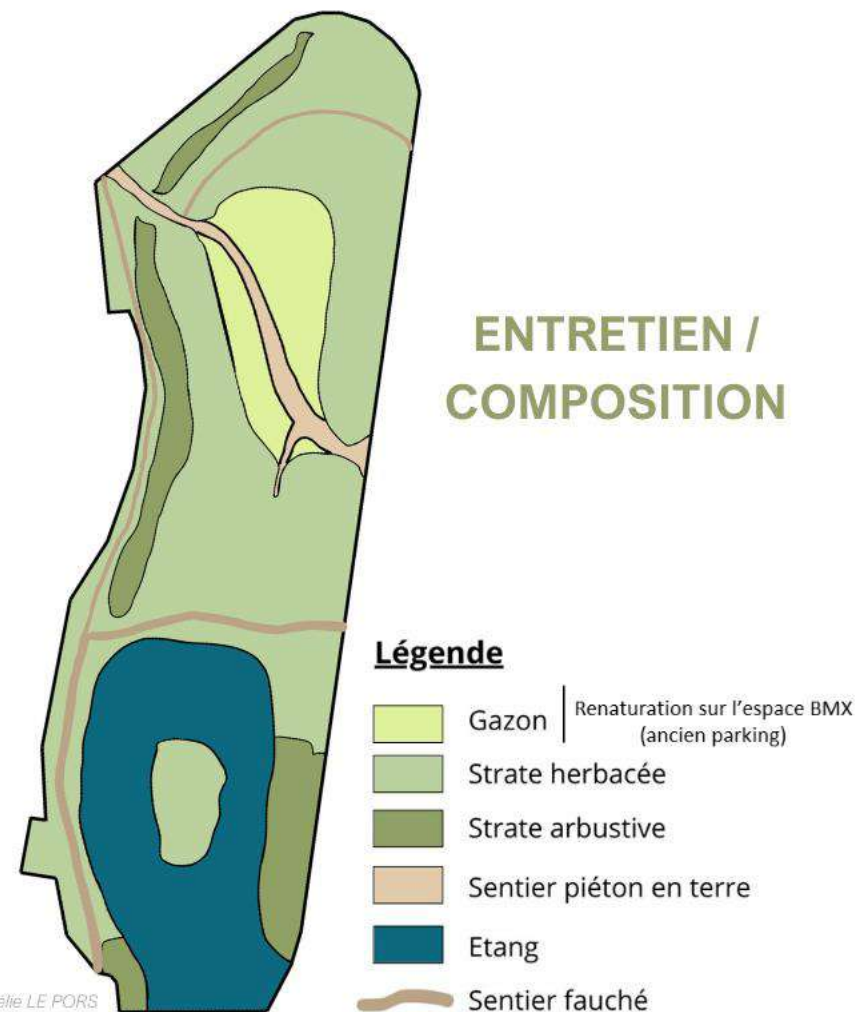

2. METHODOLOGIE : DIAGNOSTIC

2.2. Stervins // Inventaire floristique.



STRATE HERBACÉE

pissenlit	pâquerette ¹	houlque laineuse	trèfle des prés ³	rumex à thyrses
fougères	mouron des champs ²	géranium	saupe à oreillettes	silène fourchu



Amélie LE PORS
24/05/2024

STRATE ARBUSTIVE

ronce	roseau	ajonc ²	laurier	prunellier
chèvrefeuille du jardin ¹	lin de nouvelle-zélande ³	oléastre		
symphorine	laurier tin	olearia virgata	olearia traversiorum	



Amélie LE PORS
24/05/2024

STRATE ARBORÉE

érable sycomore	aulne ²	chêne des marais ⁴	chêne
pin ¹	saupe pleureur ³	érable champêtre	



Amélie LE PORS
24/05/2024

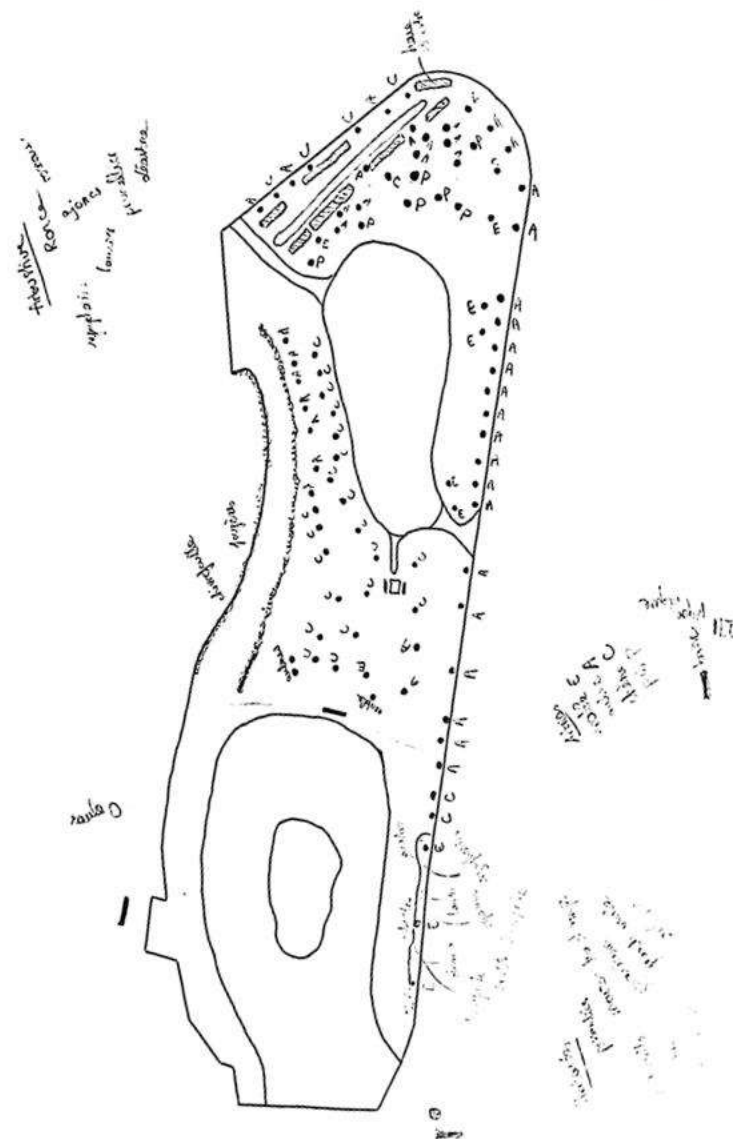

2. METHODOLOGIE : DIAGNOSTIC

2.3. Sterwins // Mise à jour des données SIG.

AVANT

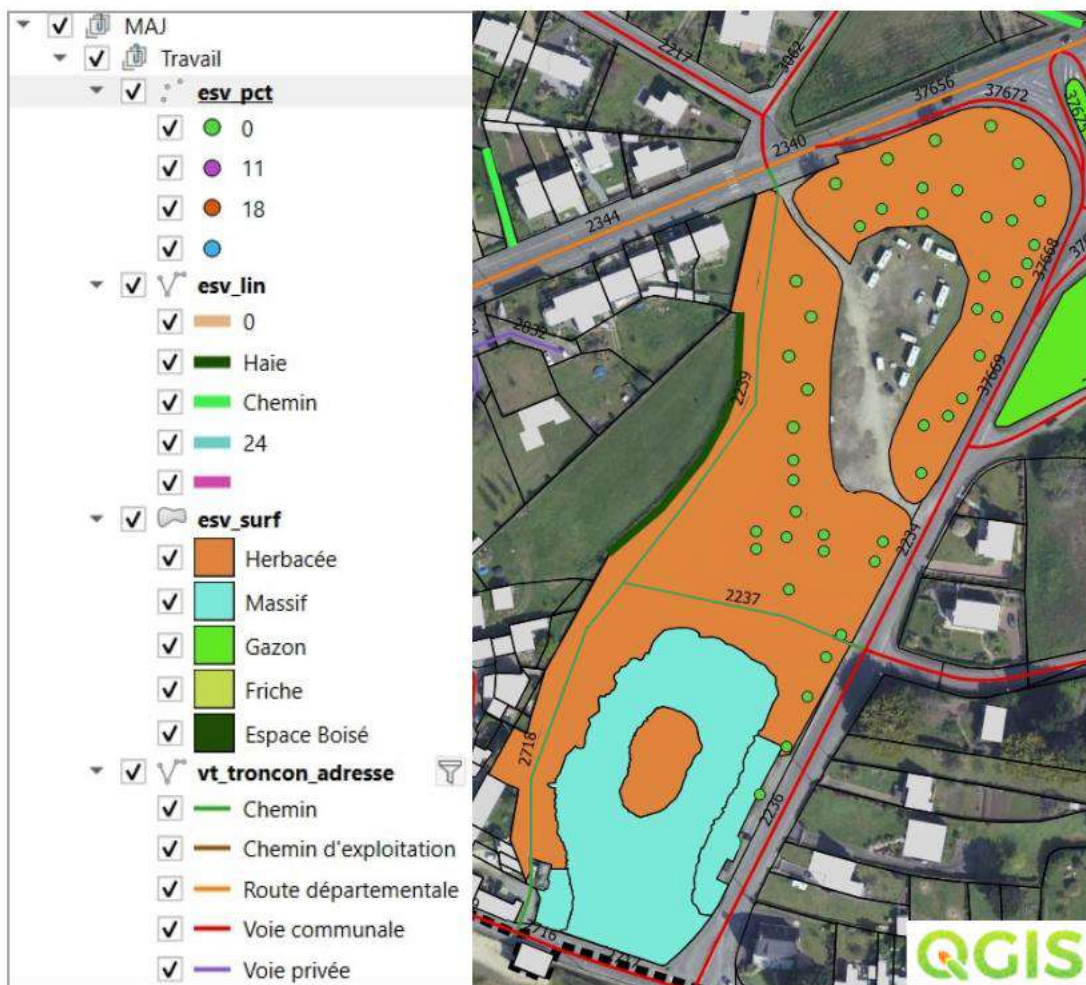

Intervenant extérieur (2019)

APRÈS



Amélie LE PORS (2024)

2. METHODOLOGIE : DIAGNOSTIC

2.3. Sterwins // Mise à jour de la donnée SIG.



Amélie LE PORS (2024)

esv_pct - Attributs d'entités

RIANTEC ESPACES VERTS

IDENTIFIANTS

id_esv_pct : nonval(esv_pct_id_sed::regclass) ✓

id_gpe_pct : NULL

id_troncon : NULL

id_local : NULL

DATES

date_crea : NULL

date_modif : NULL

date_gpe : NULL

DESIGNATION

Espèces : Non concerné

nom : (Libellé du secteur) Nom

id_hyveg : (Type de Végétation) Non concerné

styleobj : (Style topo ou rec) EDV_999

NATURE DU TYPE D'OUVRAGE

id_natypou : (Nature du type d'ouvrage) Non concerné

id_typouv : (Type d'ouvrage) Non concerné

TYPOLOGIE

id_natsep : (Nature de l'arbre ou arbuste) Non concerné

id_feuille : (Caractéristique du feuillage) Non concerné

id_hybio : (Type biologique du feuillage) Non concerné

DESCRIPTION ET MESURES

id_etat : (Observations marche à suivre) Non concerné

id_hauteur : Non concerné

id_dabois : Non concerné

id_diaveg : Non concerné

OK Annuler

ESPÈCE

Catalpa jaune	Eucalyptus	Peuplier
Cèdre	Figuier	Pin sylvestre
Cèdre du Japon	Frêne commun	Platane
Cerisier	Fusain	Poirier commun
Charme	Hêtre commun	Pommier
Châtaignier	Koelérie	Prunier domestique
Chêne	Laurier-palme	Rosier
Chêne rouge	Liquidambar	Sapin
Chêne vert	Magnolia	Saule
Cotonéaster	Marronnier commun	Sophora
Cyprés	Noisetier	Sorbier
Epicéa commun	Non concerné	Symphorine à grappes
Erable	Noyer	Tamaris commun
Escallonia	Ormes	Thuya

TYPE D'OUVRAGE

Arbre seul	Fontaine	Noie
Bassin	Friche	Parterre
Bosquet	Gazon	Pelouse
Chemin	Haie	Prairie Naturelle
Chemin d'exploitation	Jardinière	Rocaille
Dallage	Massif	Stabilisé
Divers	Merlon	Talus / accotement
Espace boisé	Non concerné	Verger

TYPE DE VÉGÉTATION

Arbre
Arbre fruitier
Arbre remarquable
Arbuste
Fleur
Herbacée
Non concerné

NATURE DE L'ARBRE

Conifère
Feuilleu
Non concerné
Palmier

OBSERVATIONS

A abattre
A élaguer
A traiter
Bon état
Malade
Non concerné

3. CONCLUSION

3.1. Synthèse des livrables.

DIAGNOSTIC

Diagnostic

ESPACES NATURELS À RIANTEC



BENCHMARK

Benchmark aménagements

ESPACES VERTS COMMUNAUX TRANSPORTEABLES À RIANTEC



PROPOSITIONS D'ACTION

Propositions d'action

ESPACES NATURELS À RIANTEC



RAPPORT DE STAGE

Rapport de stage

LA REQUALIFICATION DES ESPACES VERTS



..... Bureau municipal

3.2. Prise de recul et analyse critique.

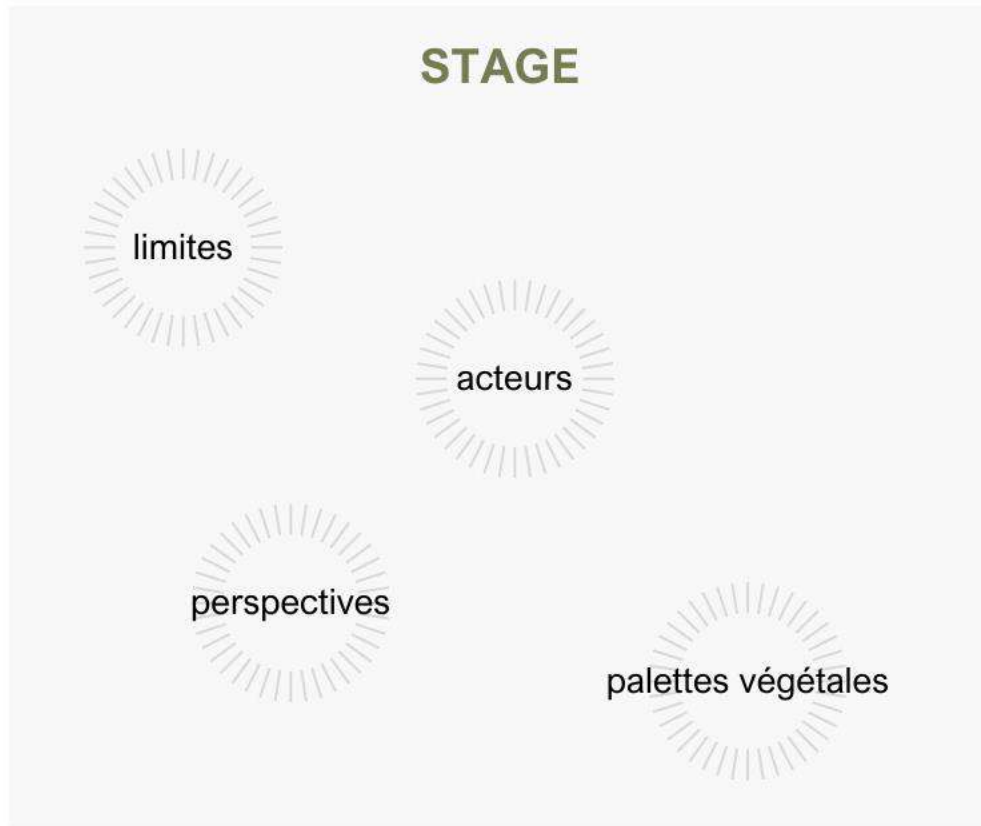

3. CONCLUSION

3.3. Ouverture.

AVANT



Amélie LE PORS - 21/06/2024, mare aux canards de Kerlen

APRÈS



Amélie LE PORS - 22/08/2024, mare aux canards de Kerlen



Amélie LE PORS - 22/08/2024, Kerlen



Amélie LE PORS - 22/08/2024, Kerdurand

AVANT



Amélie LE PORS - 21/05/2024, jardin public de Kerlen

APRÈS



Amélie LE PORS - 22/08/2024, jardin public de Kerlen



Amélie LE PORS - 22/08/2024, fontaine Sainte-Radegonde



Je vous remercie de votre attention !



Amélie LE PORS - 24/05/2024, étang de Stervins



KENAVO LES PLUMEAUX
Chantier d'arrachage à vélo
Rendez-vous Jeudi 29 Août
à partir de 16h au Fort-Bloqué

Boisson offerte aux cueilleurs
et animation musicale
plus d'infos :
www.ploemeur.com



@armelle.gegousse

@villedeploemeur

Ronan LOAS - 26/08/2024, Instagram